Практикум

Артур Амиров

- Старший менеджер продукта в Яндекс Лавке.
- Также работал в Тинькофф и Flocktory.
- Начинал карьеру бизнес-аналитиком в управленческом консалтинге.
- Увлекаюсь серфингом и йогой, играю на барабанах, много путешествую.

Начать учиться бесплатно

Практикум

Павел Пирогов

- Менеджер проектов Backoffice team в Skillbox.
- Работал в крупных федеральных интеграторах Техносерв (сейчас — T1) и Nvision. Участвовал в таких проектах, как «Безопасный город Горно-Алтайск» и строительство гостиницы Marriott Novosibirsk.
- 180 млн руб — самый крупный проект.
- Опыт руководства проектами на государственной службе (со стороны заказчика).
- Работал в заказной разработке (программное обеспечение для МФЦ).
- Получил благодарственные письма за успешно реализованные проекты в госсекторе.

Практикум

Наталия Разевиг

- Руководитель ключевых проектов в X5.
- В ИТ с 2005 года. Больше 15 лет в качестве руководителя проектов.
- Работала в таких компаниях, как МегаФон, Luxoft, StepLogic, РАНХиГС.
- Сертифицированный PMP.
- Имею удостоверение Почетного радиста РФ.

Начать учиться бесплатно

Практикум

Максим Гостев

- Владелец собственной компании, активно тружусь и познаю финтех в Techmoney.
- В ИТ с 2007 года. В этом же году выпустил свой первый IT-проект — самописную CRM-систему для бренда Vichy.
- Долго работал на стыке маркетинга и IT, создавал мотивационно-обучающие платформы (B2B и B2C) для таких компаний, как Shell, Konica Minolta, Uponor, Seldico, Beiersdorf.
- 1 место премии «Серебряный Меркурий» и 2 место в общемировой премии The Globes от MAA.
- Автор и лектор курса «Технологии геймификации» для бакалавров РУДН.
- Собираю детские фантастические рассказы и выпускаю сборники (составил уже два!).

Практикум

Галина Нестерова

- Более 6 лет в управлении проектами в крупнейшем поставщике SaaS в России — СКБ Контур.
- Начинала свой путь в IT с бизнес-аналитики. Сейчас руковожу несколькими проектами, один из них — моя идея, на которую я получила инвестиции, а сейчас это работающий сервис для юристов.
- Эксперт Аналитического Центра при правительстве по вопросам цифровизации и эксперт рабочих групп в Цифровой экономике.

Практикум

Михаил Салуев

- Работаю в АО БАРС Груп, топ-10 разработчиков ИТ-решений для государственного сектора.
- Руковожу проектами разработки информационных систем для здравоохранения (MedTech).
- Опыт управления проектами — 10 лет, из них в IT — более 8 лет.
- Два международных сертификата по управлению проектами от PMI — PMP, ACP.
- Люблю бег, циклические виды спорта, путешествия.

Практикум

Дмитрий Башакин

- Заместитель директора компании Юзтех РТК по процессам (управление персоналом и проектами).
- Эксперт по управлению, бизнес-тренер, консультант.
- Профессиональный опыт: 10 лет в программировании, 12 лет — в управлении ИТ-проектами и программами, 25 лет в управлении персоналом, 22 года — в консультировании, наставничестве и обучении.
- Управлял проектами и проектными программами в компании Luxoft.
- Хобби: аквариумистика, реконструкция деревенского дома, птицеводство.

Практикум

Андрей Агапов

- Руководитель digital-агентства AGAPOFFstudio с 2014 года.
- Богатый опыт работы в геймдеве в роли 3D-художника, а позже — менеджера проектов.
- Опыт работы в американской компании по разработке презентаций и приложений для очков дополненной реальности Hololens.
- Работал с такими компаниями, как Nasa, Ford, Renault и Castrol.
- Собственный стартап по разработке приложений на базе очков дополненной реальности HL2 для ВПК.
- Опыт наставничества в детском технопарке «Кванториум» по направлению VR/AR.

Практикум

Элина Хансен

- Руководитель проектов в Авито Работа.
- 5 лет в управлении интернет-проектами.
- Руководила проектами по разработке и запуску билетной системы в Московской консерватории, Музее «Гараж» и Доме культуры ГЭС-2. Запускала с командой новое направление Wellness в СберЗдоровье.
- Начинала свою карьеру с позиции event-менеджера, что помогло освоить навыки управления, планирования и взаимодействия с командой.

Практикум

Никита Шелестов

- Technical Product Owner в Сбере.
- 10 лет в управлении интернет-проектами.
- Руководил проектами в ЛитРес. Совместно с командой Яндекса разработал и запустил навык ЛитРес для голосового ассистента Алисы с возможностью покупки и прослушивания аудиокниг.
- Начинал карьеру с преподавания экономики.

Практикум

Артём Медведев

- Менеджер проектов в мобильных геосервисах Яндекса (Карты, Навигатор, Метро).
- Больше 10 лет в IT.
- По образованию учитель информатики и английского языка.
- Работал руководителем отдела контента в 2GIS и менеджером приложения «Московский транспорт».

Практикум

Константин Заваров

- Product Lead в Ozon.
- Разрабатывал цифровые продукты в Яндекс Маркете, Яндекс Путешествиях, SberDevices и Яндекс Практикуме.

Практикум

Фёдор Белкин

- Менеджер стратегических проектов ВКонтакте.
- Участник и призёр международных конкурсов креативных решений (Young Glory, Eurobest, New Blood).
- Опыт наставничества в мастерских Московского государственного университета имени М. В. Ломоносова.
- Ментор в проекте ITMO.Mentors от Университета ИТМО.

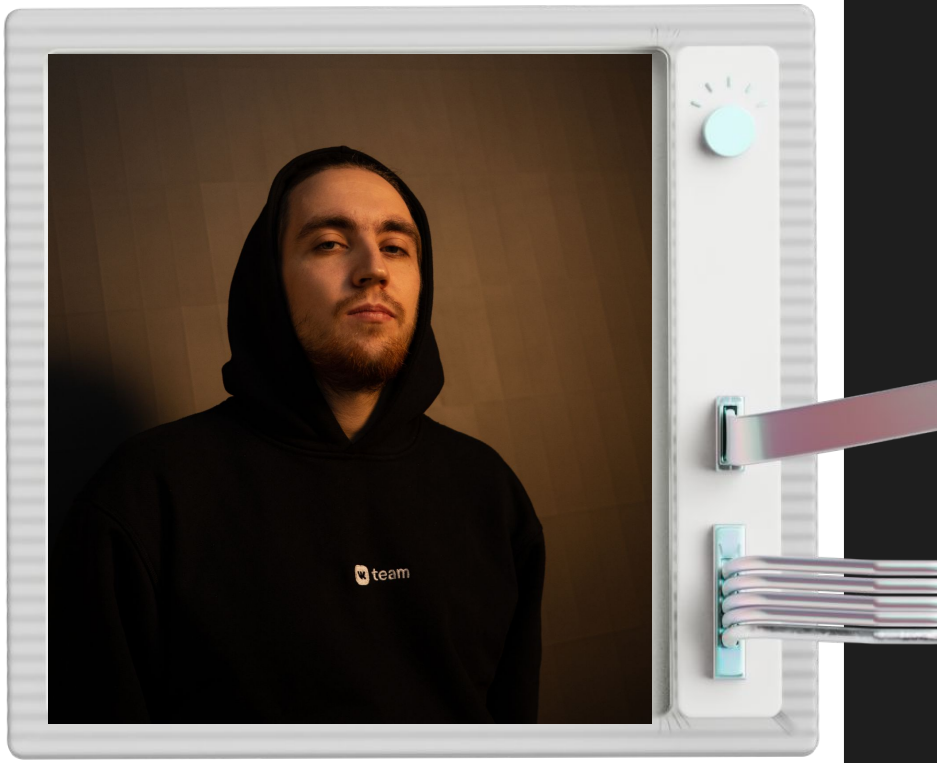

Практикум

Лера Фимина

- Улучшаю процессы между командами в Яндекс Практикуме.
- В управлении проектами 7 лет, начинала с помощника проджект-менеджера и несколько лет была COO в сервисной компании из 35 человек.
- Реализовывала проекты на стыке AR/VR/ML-технологий. Один из проектов был номинирован на «Эмми». В копилке — проекты с «Лабораторией Касперского», Volkswagen, Toyota, Яндексом, Авито, Инград и другими компаниями.

Практикум

Дарья Худякова

- Старший проектный менеджер в CTCMedia, руковожу тремя командами разработки и двумя менеджерами проектов.
- Опыт управления проектами — 8 лет.
- Работала с такими заказчиками, как Роснефть, Росреестр, Инград, Самолёт, Grohe.
- Начинала свой путь в IT с позиции интернет-маркетолога.

Практикум

Станислав Беляев

- Работаю в компании Microsoft.
- Преподаватель курса «Управление проектами» в университете.
- Менеджер с 9-летним стажем.

Начать учиться бесплатно

Практикум

Антон Мухин

- Разрабатываю голосовых и текстовых ботов для банков на основе искусственного интеллекта в Banks Soft Systems.
- Опыт управления проектами в IT — более 12 лет.
- Ранее работал в iSimpleLab, Bell Integrator, Проектной Практике и Электронном правительстве Самарской области.

Практикум

Елизавета Долгополова

- Продакт-менеджер в Точка Банке.
- 10 лет в управлении продуктами.
- Работала в Яндекс Маркете, делала приложения для авиакомпаний, участвовала в стартапе и Яндекс Репетиторе.
- Выпускница Школы Менеджеров Яндекса 2018.
- Питаю любовь к образовательным проектам.

Начать учиться бесплатно

Практикум

Мария Пелешенко

- Product Operations Manager в европейском стартапе Swoo App.
- 10 лет опыта в ИТ.
- Работала в таких компаниях, как МегаФон, Yota, Яндекс Деньги, британском стартапе Amaiz.
- Провожу карьерные консультации в Практикуме по построению карьерного трека, трудоустройству за рубежом, продуктовому менеджменту.
- Веду свой телеграм-канал про менеджмент.

Практикум

Никита Кондратов

- Руководитель проектов в Интермобилити (Парковки Москвы, Госуслуги Москвы, электронные зарядки для авто, каршеринг РУЛИ и др.).
- Более 10 лет опыта в ИТ.
- Руководил разработкой образовательных проектов для B2B (НЛМК, Газпром, МТС, Роснано) и B2G (РЖД, Правительство Московской области, Министерство просвещения).
- Около 7 лет опыта работы в сфере e-learning.
- Занимался отбором инвестиционных стартапов во ФРИИ.

Практикум

Александра Трушкина

- Менеджер TMS.
- 10 лет в управлении интернет-проектами.
- Окончила ВШЭ по специальности «программный инженер».
- После выпуска работала менеджером внутренних образовательных проектов в Яндексе.
- Была менеджером продукта Яндекс Трекер.
- Занимаюсь менторством больше года. Также участвовала в образовательном проекте при МГУ и помогала студентам освоить навыки менеджера.

Практикум

Дарьяна Жукова

- Руководитель направления в международной FinTech компании.
- Управленческий опыт в банковской сфере — более 15 лет. Опыт в сфере ИТ-разработки продуктов — более 5 лет.
- Ex-product owner в Сбере.
- Коуч международной федерации ICF и ментор в IT.

Практикум

Юлия Коробейникова

- Project Managers Team Lead в аутсорсинговой компании.
- Опыт работы в ИТ — 4 года, в управлении — 6 лет.
- Работала в стартапах и международном металлургическом холдинге.

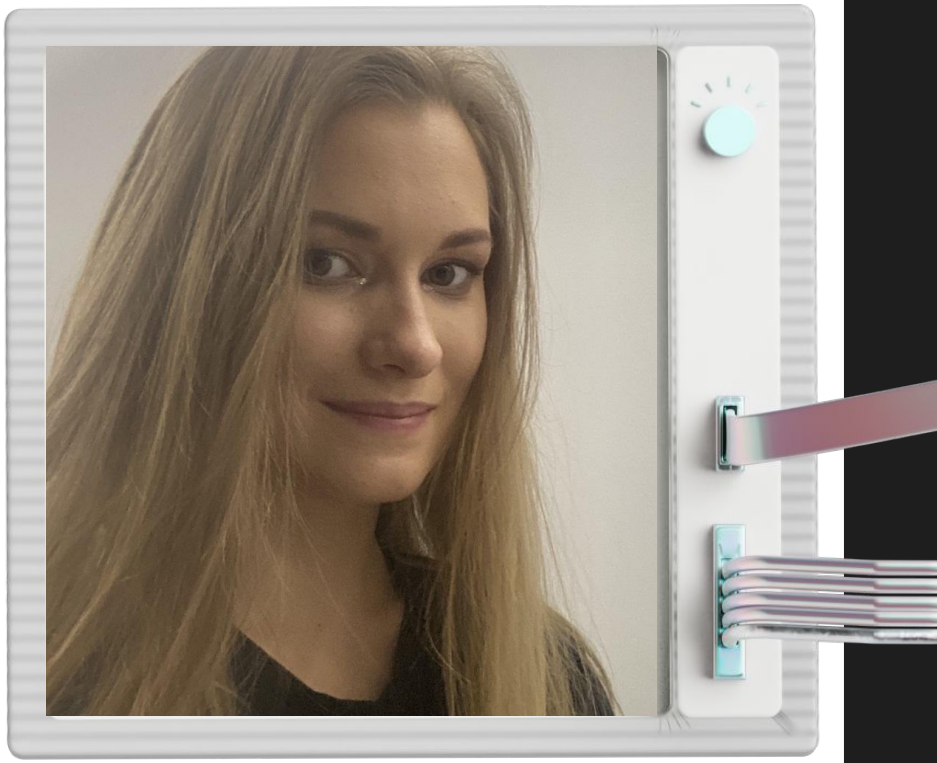

Практикум

Кирилл Рогожин

- Менеджер проектов в Tinkoff.
- Профессиональный опыт — 8 лет, в том числе и на стороне агентств (Nimax, CreativePeople, Agima).
- Разрабатывал маркетплейсы, e-commerce и кастомные сервисы и ERP. Сейчас занимаюсь реализацией нестандартных решений на стыке бизнеса, маркетинга и креатива.

Практикум

Денис Иванов

- Product owner в Альфа-Банке.
- 6 лет в управлении ИТ-проектами.
- В прошлом занимался продажами.
- Специализируюсь на запусках крупных финтех-проектов.

Практикум

Георгий Девяткин

- Руковожу командной разработкой.
- Занимаюсь веб-разработкой с 2005 года.
- Работал в различных компаниях в России и за рубежом.

Практикум

Андрей Пронин

- CTO в проекте DonorSearch.
- Преподавал в сети федеральных технопарков «Кванториум», по итогам 2018 года вошёл в ТОП-100 преподавателей России.
- Веду два канала на YouTube про разработку на Python и смежные темы.
- Увлекаюсь парусным спортом и выращиванием острых перцев.

Практикум

Татьяна Евдокимова

- Руководитель отдела аналитики и управления проектами.
- Более 15 лет опыта в ИТ.
- Управляла офлайн- и онлайн-командами из 5–20 человек.
- Благодаря огромному опыту в интернет-бизнесе, психологии и основах разработки успешно адаптирую опыт для работы в IT сфере.